

## **SJEKK GÅRDSKARTET FOR DIN LANDBRUKSEIENDOM I SØNDRE LAND KOMMUNE NÅ!**

NIBIO (Norsk institutt for bioøkonomi, tidligere Skog og landskap) har oppdatert gårdskart på bakgrunn av flyfoto tatt henholdsvis høsten 2016 og våren 2017.

Arbeidet ble ferdigstilt nå i mai 2018, og disse tallene vil nå bli brukt som godkjent arealtall for jordbruksareal ved søknad om produksjonstilskudd i oktober 2018. Dette medfører at det mye sannsynlig er endringer i dine arealtall, og kanskje er det gjort endringer som du ikke er enig i.

For å sjekke gårdskartet går du inn på følgende link: <http://gardskart.skogoglandskap.no/>

Du legger inn GBNR (gårds- og bruksnummer) for din eiendom, eller eiendom du leier, og trykker på «VIS GÅRDSKART» knappen.

Du får da opp kart over din eiendom etter at NIBIO har oppdatert, med arealtyper/markslag som har følgende farger: orange (dyrka mark), gul (overflate dyrka mark), lysgul (Innmarksbeite), grønn (skog med forskjellig bonitet og grønnfarge), rosa (bebygd), grå (veger osv) Trykk på + tegnet for å zoome inn i kartet.

Dersom du lurer på hva NIBIO har gjort av endringer på din eiendom kan du se på venstresiden av kartet, der det står «Andre kartlag», hvis du krysser av for det valget som heter «Endring markslag AR 5» vil du få fram endringene som er gjort med farger som rød og lilla (se under) Endringene legger seg oppå gjeldende gårdskart.

Hvis du lurer på hva som ligger bak endringen, zoom inn på endringen og sett pila inne i figuren og trykk på musetasten. Du skal da få opp en forklaring på hva slags markslag dette var før, og hva det er klassifisert som nå.

Eksempel på gårdskart med endringer gjort av NIBIO i 2018:

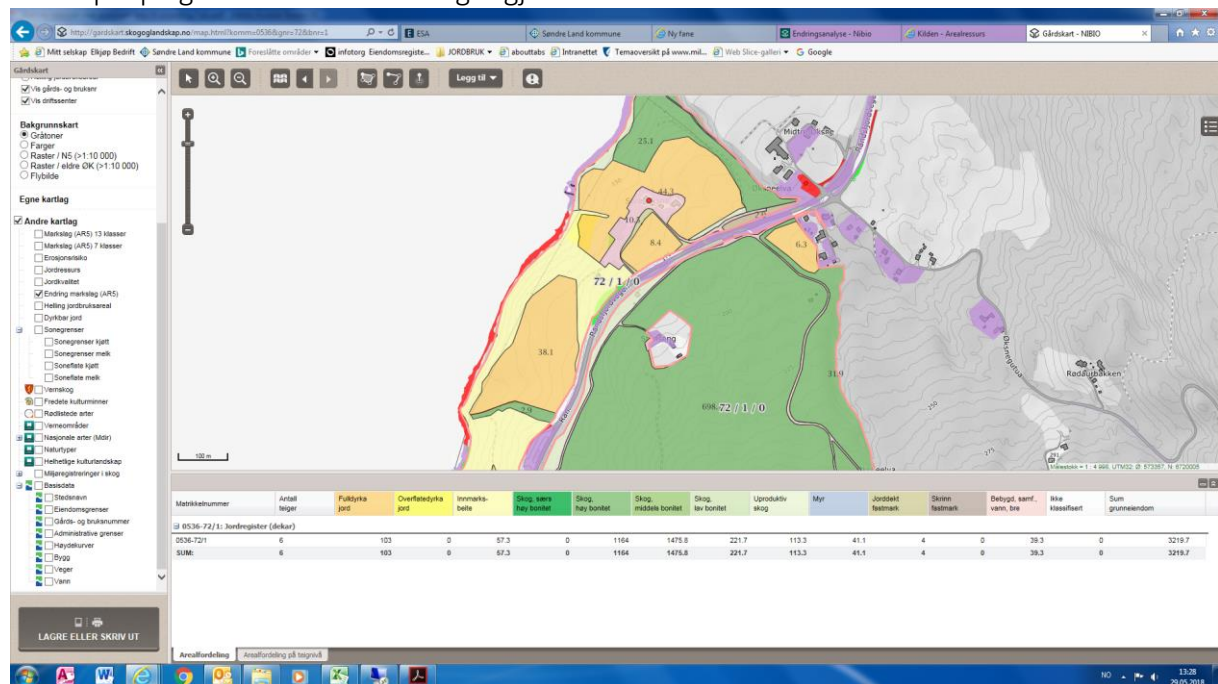

## Hva skal du gjøre hvis du er uenig i markslagsgrensene du ser på gårdskart?

Søndre Land kommune vil ha så godt oppdaterte gårdskart som mulig, slik at utbetaling av tilskudd blir så riktig som mulig.

Hvis du finner feil på gårdskartet, eller har gjort endringer på arealene dine, som ikke synes på gårdskartet, er det fint om du kontakter [anette.sand@sondre-land.kommune.no](mailto:anette.sand@sondre-land.kommune.no) så fort som mulig.

Hvis du har problemer med å komme inn på gårdskart, eller andre ting, ta kontakt på samme e-postadresse, eller send en sms til 413 15 981.

Vi kan se på eventuelle endringer sammen, enten på kart, eller ute på befaring. Det er kommunen som ajourholder gårdskartet, og dette arbeidet tar litt tid.

Frist for å kontakte kommunen om endringer i gårdskart er **senest fredag 20. juli 2018**

Juni, 2018

For

Søndre Land kommune

Anette Sand

Fagkonsulent

Avdeling for arealforvaltning