

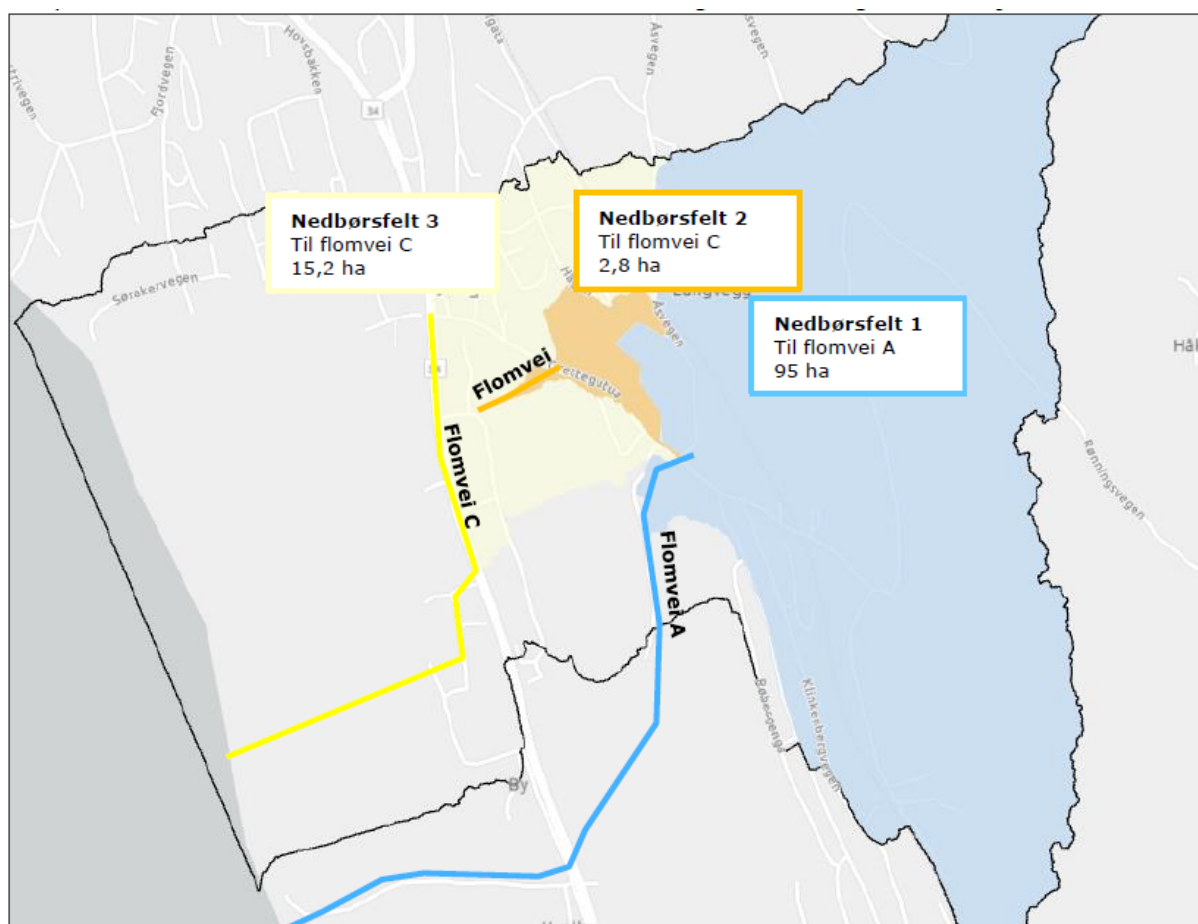

Vurdering av konsekvensutredning

Vedlegg til minikonkurranse: utarbeidelse av
reguleringsplaner for flomveger i Hov sentrum

Søndre Land kommune, Teknisk Drift 03.01.2024



Vurdering av om flomveg A og flomveg C i Hov sentrum har behov for konsekvensutredninger.

Forskrift om konsekvensutredninger

I forskriften skal det etter «vedlegg 2, f)» gjøres en vurdering av behovet for konsekvensutredning i planarbeidet.

Vurderingen skal gjøres etter § 10. - *Kriterier for vurderingen av om en plan eller et tiltak kan få vesentlige virkninger for miljø eller samfunn.*

Vurdering etter § 10

Flomveger i Hov sentrum; flomveg A og flomveg C er grundig beskrevet og opplyst til kommunestyret i analyser, rapporter og i vedtak om egenandel for etablering – søknad til NVE.

Tiltakene er godkjent og støttet økonomisk av NVE og planene vil bidra til økt sikkerhet i Hov sentrum.

Det er ikke innlysende negative virkninger på samfunnet eller spesielle arealer.

Flomvegene legger noe beslag på dyrket mark, men dette utredes i planarbeidet. Det skal lages grunnavtaler med berørte parter.

Tiltakene vil ikke medføre økt forurensning eller øke risikoen for alvorlige ulykker og/eller katastrofer.

Ingen særlig bruk av naturressurser eller stor avfallsproduksjon følger av tiltakene.

Arealbeslaget er forholdsvis beskjedent selv om det berører enkelte grunneiere i stor grad.

Flomvegen reguleres med byggesak parallelt slik at virkninger av utførelse gjøres i planfasen.

Søndre Land kommune er ansvarlig for drift- og vedlikehold av flomvegene etter bygging, noe som tydeliggjør kommunens rolle og plikter før, under og etter bygging.

Utredes:

- Dyrket mark - arealregnskap
- Alternative trasévalg: kost/nytte
- Kulturminner

- Vassdrag
- Varige terrenghindringer
- Naturmangfoldloven: Sikringstiltaket innebærer omfattende inngrep, NVE påpeker viktigheten av å ha oppmerksomhet på naturmiljøet i alle faser av gjennomføringen

Konklusjon

Det konkluderes med at det ikke er behov for konsekvensutredninger eller planprogram for flomveg C og flomveg A i Hov sentrum.